



Mairie de Sénas  
Hôtel de ville  
place Victor Hugo  
13560 Sénas  
Tel : 04 90 57 20 03

# Commune de Sénas

## Plan local d'urbanisme (P.L.U)

### Annexe 1 du règlement

Echelle : 1/10000ème

Chargé d'étude :  
ADELE SFI  
urbanisme

434 rue Etienne Lenoir  
39000 VIMES  
Tel/Fax : 04 68 54 01 74  
Courriel :  
adelest@wanadoo.fr Internet :  
http://www.adele-sfi.com

Ecologistes  
de l'Euzière  
Domaine de Fécussières  
34730 PRADES-LE-LEZ  
Standard : 01 67 99 54 62

Cadastre numérique :  
Source Mairie

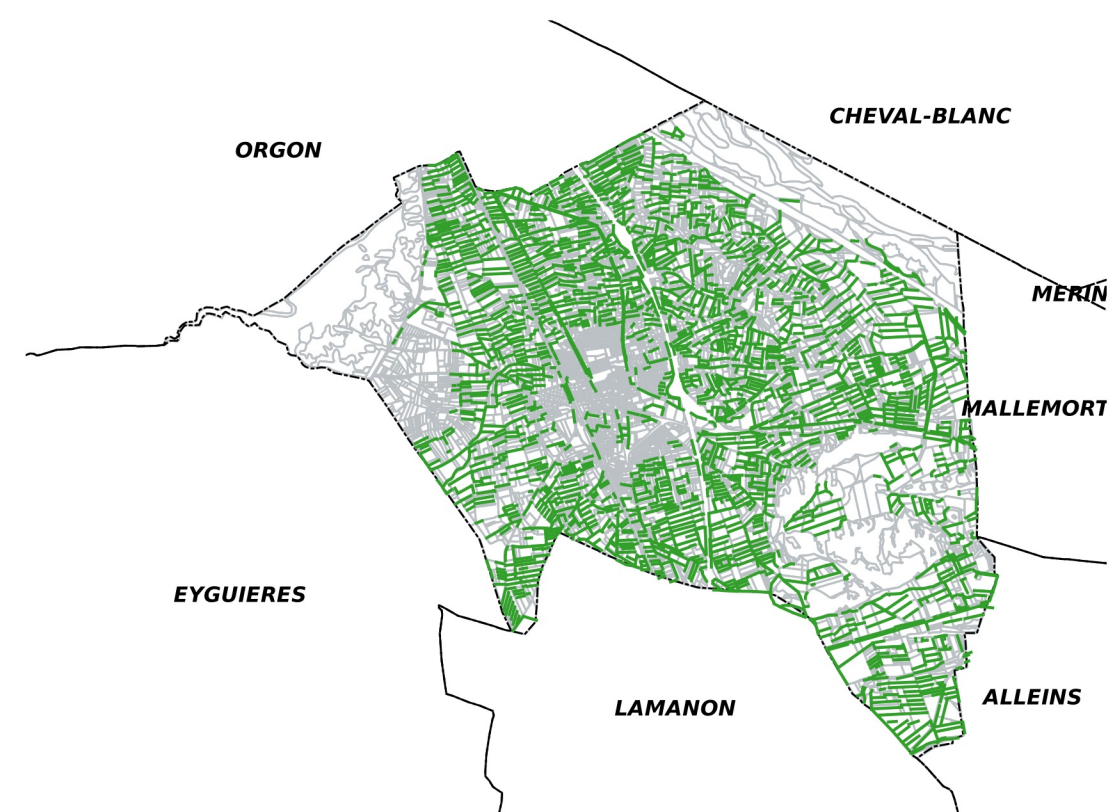

### Légende

— Haies à protéger au titre de l'article L151-23 du code de l'urbanisme

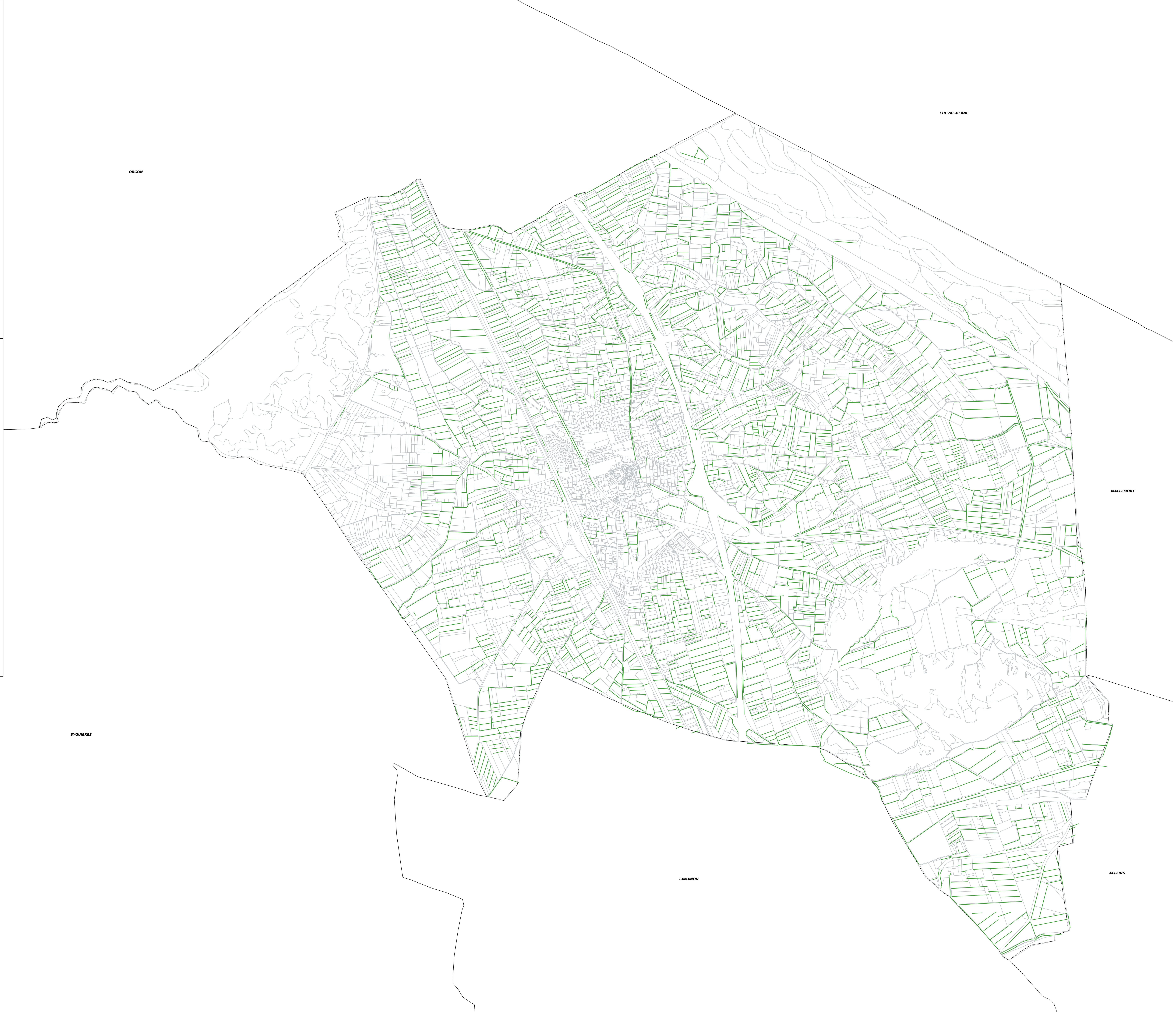
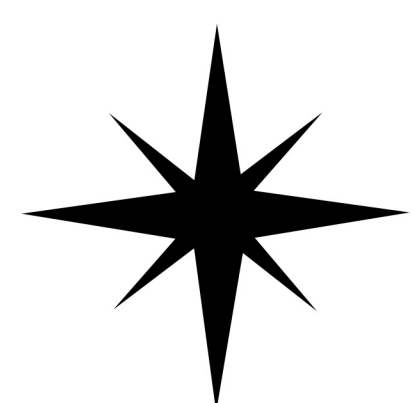

ORGON

CHEVAL-BLANC

HALLEMORT

EYGUIÈRES

LAMANON

ALLEINS