

DEPARTEMENT DES BOUCHES DU RHÔNE

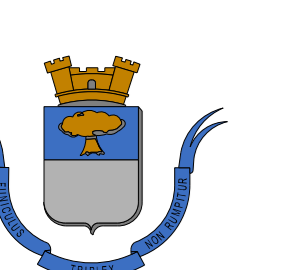

**Commune de Sénas**  
**Plan local d'urbanisme (P.L.U.)**  
**Plan des réseaux d'eaux usées**

Echelle : 1/2500ème

Charge étude :  
**SFI**  
 urbanisme

414 rue Pierre Lenoir  
 13200 Sénas  
 Tél : 04.90.57.20.03  
 Email : sfi@senas.fr

Cadastre numérique, accès :  
 01/09/2015 10:08:53

Système de coordonnées :  
 RGF93 projection Lambert 93

Avec le concours de :  
**SPI**  
 GRAPHIC

Société de services  
 Plans Informatisés  
 Tél : 04.97.12.04.97  
 Mobile : 06.99.04.58.39  
 Email : spi.graphic@senas.fr



6.10.2

Approbation du PLU : DCM du 20 septembre 2016  
 Approbation de la 1ère modification du PLU : DCM du 22 mars 2018  
 Approbation de la 2ème modification du PLU : DCM du 22 mars 2018

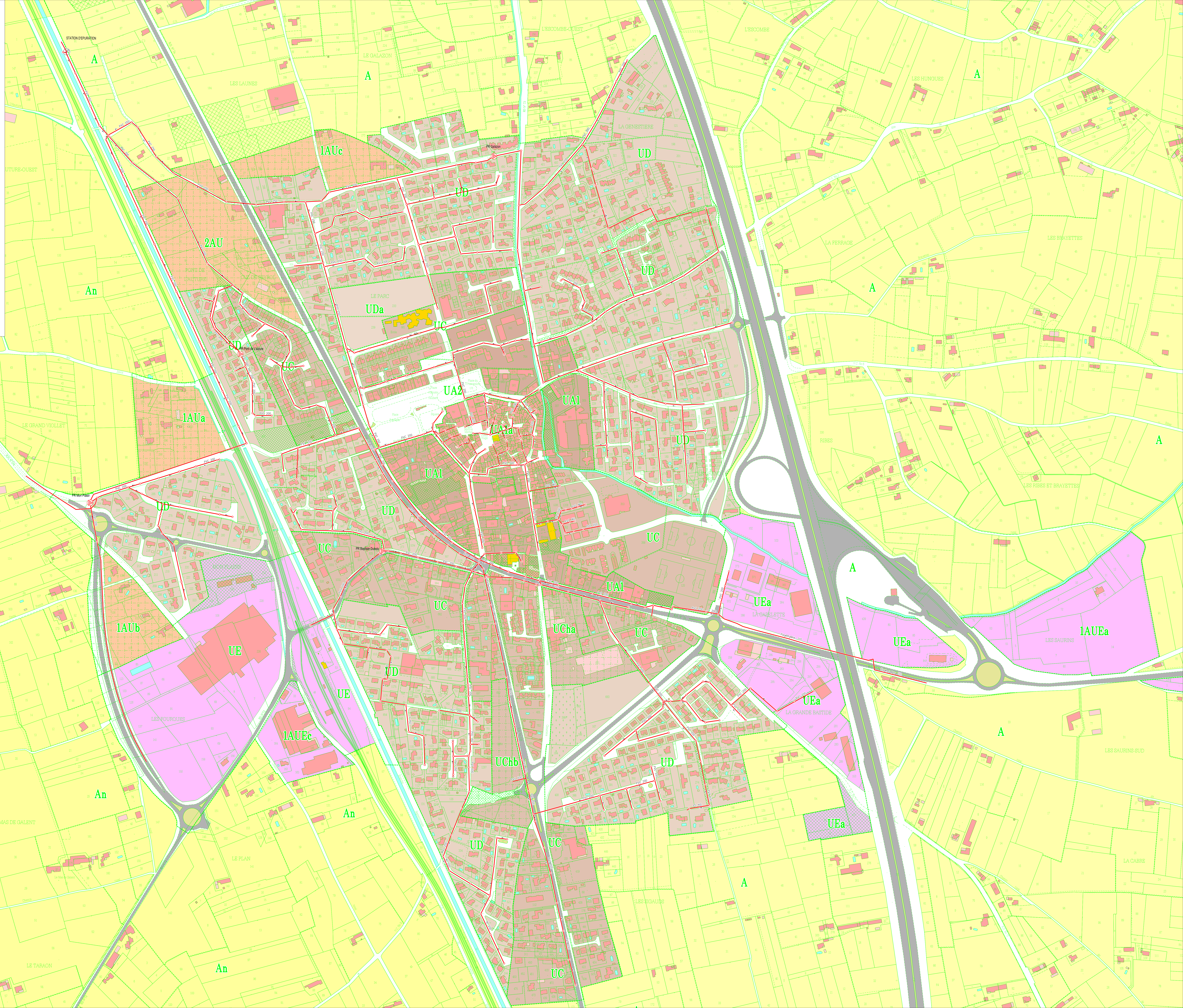
Travail des réseaux schématisés. Se référer aux documents relatifs par les organismes concernés.  
 SFI GRAPHIC: Nécessite votre responsabilité en cas d'erreur, d'omission, de manque. Les plans sont révisés deux fois, vérifiés et contrôlés par le maître d'ouvrage avant reproduction.

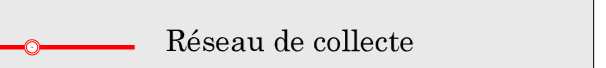
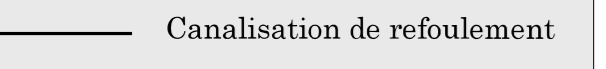

**LEGENDE**

-  Réseau de collecte
-  Canalisation de refoulement
-  Poste de refoulement

